



Instituto Mexicano  
Naturales Ain Spa



**PRESENCIAL**  
CIUDAD DE MÉXICO

# DIPLOMADO UNIVERSITARIO En Medicina Estética

## MODALIDAD

Cursarás 2 módulos cada fin  
de semana (**sábado y domingo**)

## OBTENDRÁS

Diploma expedido por la Universidad  
Nacional Autónoma de México a través de la  
Facultad de Estudios Superiores Zaragoza

[www.imnasmexico.com](http://www.imnasmexico.com)

 55 3431 6258



**DURACIÓN**  
**8 MESES/16 MÓDULOS**



**HORARIO**  
11:00 AM a 07:00 PM

# MODALIDAD

## Sábado y Domingo

### Módulo 1 y 2

*Introducción a la medicina estética y la piel*  
Sábado, 30 de **Septiembre**

*Dermocosmética*  
Domingo, 01 de **Octubre**

### Módulo 3 y 4

*Peeling Químico*  
Sábado, 28 de **Octubre**

*Intradermoterapia y mesoterapia*  
Domingo, 29 de **Octubre**

### Módulo 5 y 6

*Introducción a portocolo de tratamiento de obesidad*  
Sábado, 25 de **Noviembre**

*Abordaje del paciente en medicina estética*  
Domingo, 26 de **Noviembre**

### Módulo 7 y 8

*Técnica de sustentación con hilos*  
Sábado, 06 de **Enero**

*Anestesia*  
Domingo, 07 de **Enero**

\*Fechas extraordinarias por Navidad

### Módulo 9 y 10

*Toxina botulínica*  
Sábado, 27 de **Enero**

*Rellenos faciales absorbibles*  
Domingo, 28 de **Enero**

### Módulo 11 y 12

*Fleboestética y afecciones linfáticas*  
Sábado, 24 de **Febrero**

*Métodos de diagnóstico en las alteraciones del contorno coporal*  
Domingo, 25 de **Febrero**

### Módulo 13 y 14

*Terapia Neural*  
Sábado, 30 de **Marzo**

*Aparatología avanzada en medicina estética*  
Domingo, 31 de **Marzo**

### Módulo 15 y 16

*Terapia celular y regenerativa*  
Sábado, 27 de **Abril**

*Evaluación*  
Domingo, 28 de **Abril**

# MODALIDAD FLEXIBLE

No importa en que módulo comiences tu diplomado, **tus clases se cubrirán al 100%**, La teoría y material se te proporcionarán en su totalidad y vamos de la mano contigo para que obtengas un conocimiento garantizado.

## Comienza tu diplomado



### Módulo 3 y 4

*Patologías y alteraciones de la piel*  
Sábado, 28 de **octubre**

*Química cosmética y activos de tendencia*  
Domingo, 29 de **octubre**

## Cursa tus siguientes módulos

MÓDULO	TEMARIO	FECHA
5	<i>Introducción a protocolo de tratamiento de obesidad</i>	Sábado, 25 de <b>noviembre</b>
6	<i>Abordaje del paciente en medicina estética</i>	Domingo, 26 de <b>noviembre</b>
7	<i>Técnica de sustentación con hilos</i>	Sábado, 06 de <b>enero</b>
8	<i>Anestesia</i>	Domingo 07 de <b>enero</b>
9	<i>Toxina Botulínica</i>	Sábado, 27 de <b>enero</b>
10	<i>Rellenos faciales absorbibles</i>	Domingo, 28 de <b>enero</b>
11	<i>Fleboestética y afecciones linfáticas</i>	Sábado, 24 de <b>febrero</b>
12	<i>Métodos de diagnóstico en las alteraciones del contorno corporal</i>	Domingo, 25 de <b>febrero</b>
13	<i>Terapia Neural</i>	Sábado, 30 de <b>marzo</b>
14	<i>Aparatología avanzada en medicina estética</i>	Domingo, 31 de <b>marzo</b>
15	<i>Terapia Celular y Regenerativa</i>	Domingo, 27 de <b>abril</b>
16	<i>Evaluación</i>	Domingo, 28 de <b>abril</b>



## Retoma tu primeros módulos en las siguientes fechas:

### Módulo 1 y 2

*Fundamentos de la Cosmiatría*  
Sábado, 25 de **mayo**

*Histología de la piel*  
Domingo, 26 de **mayo**

## ¿Qué pasa si me quiero incorporar en otra fecha?

Si decides incorporarte después de estás fechas, **el protocolo seguirá siendo el mismo** hasta que cumplas con la duración requerida de **8 meses** Y curses tus **16 módulos**.





# COSTOS

**Inscripción:** \$2,500

**Emisión de Certificado:** \$15,000

MES DE PAGO	MÓDULOS	CANTIDAD
SEPTIEMBRE/OCTUBRE	1 Y 2	<b>\$11,562</b>
OCTUBRE	3 Y 4	<b>\$11,562</b>
NOVIEMBRE	5 Y 6	<b>\$11,562</b>
ENERO <small>(FECHAS EXTRAORDINARIAS POR NAVIDAD)</small>	7 Y 8	<b>\$11,562</b>
ENERO	9 Y 10	<b>\$11,562</b>
FEBRERO	11 Y 12	<b>\$11,562</b>
MARZO	13 Y 14	<b>\$11,562</b>
ABRIL	15 y 16	<b>\$11,562</b>
<b>TOTAL</b>		<b>\$92,500</b>

**PAGO DE CONTADO**

**INSCRIPCIÓN GRATUITA**

**15% DE DESCUENTO**

**\$78,625**

Inlcuye **emisión de certificado** + 1 estándar  
**SEP CONOCER** de cortesía

\*Pregunta por nuestra beca y plan de financiamiento académico





## **BENEFICIOS DE INSCRIPCIÓN**

Instituto Mexicano Naturales Ain Spa

**AL PAGAR TU INSCRIPCIÓN OBTENDRÁS LOS SIGUIENTES  
BENEFICIOS SIN COSTO ALGUNO:**

- ✓ Diplomado de Cosmiatría Estética
- ✓ Coaching Médico Empresarial
- ✓ Certificación **EC0793** Prestación de servicios auxiliares en el uso de equipo médico e instrumental en unidades de atención médica ante **SEP CONOCER**.



Entidad de Certificación  
y Evaluación ECE356-18





## TIEMPO DE ESTUDIOS



**HORAS CURRICULARES**  
**120 HORAS**



**DURACIÓN POR MÓDULO**  
**7.5 HORAS**

## REQUISITOS

- ✓ Copia de Título Médico.
- ✓ Copia de Cédula Profesional.
- ✓ Copia de Identificación Oficial
- ✓ Copia de R.F.C
- ✓ Certificado Médico reciente
- ✓ Curriculum Vitae
- ✓ Entrevista de selección (presencial o virtual)

## EVALUACIÓN A TRAVÉS DE:

- ✓ Exámenes teóricos
- ✓ Exámenes prácticos
- ✓ Examen de evaluación de casos clínicos ante paciente real
- ✓ Asistencia dos veces por mes



## ¿Quienes somos?

Instituto de **Medicina Estética y cosmiatría** con altos niveles de excelencia académica con número de registro **UNAM: 60616-1263-17-X-22.**

### OBJETIVO

Capacitar al médico en los procedimientos no quirúrgicos más utilizados en el área de la **Medicina Estética** con una formación teórica y práctica basada en el método científico; incorporando las tecnologías, materiales y tratamientos de esta disciplina ofreciendo así la atención integral de forma ética y responsable a sus pacientes.

Así mismo este diplomado busca profesionalizar a los alumnos con conocimientos en **tratamientos faciales y corporales** adecuados a las diferentes características de la piel y la estética corporal, bajo un estricto código de ética y respeto en la intervención profesional.

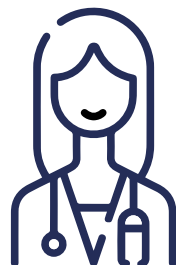

**Nuestros graduados poseerán actitudes y competencias tales como:**

**1**



**Trabajar en equipos  
multidisciplinarios**

**2**



**Desarrollo del  
sentido ético**

**3**

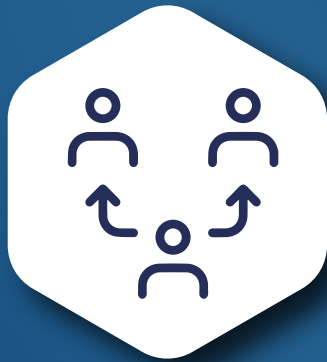

**Compromiso con el  
bienestar social  
y sensibilidad**

**4**



**Servicio y respeto  
por el paciente**



## Después de cursar este diplomado el egresado tendrá los siguientes conocimientos:

- Diagnóstico y tratamiento estético.
- Capacidad de resolución de problemas eficientemente.
- Aplicación de técnicas estéticas correctivas.
- Aplicación de los recursos de prevención, diagnóstico y atención de los pacientes con sentido crítico.
- Manejo adecuado de la medicina antienvjecimiento y estética en el tratado de los pacientes.
- Análisis crítico e investigación neuroendocrina y fisiológica.
- Pensamiento científico para la investigación de tratamientos estéticos.
- Integración en otras disciplinas.
- Razonamiento diagnóstico para la toma de decisiones.
- Habilidades en la ejecución de técnicas en médica estética.



# MÓDULO 1

## 1. INTRODUCCIÓN A LA MEDICINA ESTÉTICA Y LA PIEL

- ✓ **1.1** Historia de la Medicina Estética
- ✓ **1.2** Historia Clínica
- ✓ **1.3** Principios básicos para el cuidado de la piel
- ✓ **1.4** Fototipos de la piel y escala de evaluación clínica
- ✓ **1.5** Envejecimiento cutáneo
- ✓ **1.6** Aspectos básicos de la dermatología
- ✓ **1.7** Lesiones dermatológicas
- ✓ **1.8** Fisiología de la piel

# MÓDULO 2

## 2. DERMOCOSMÉTICA

- ✓ **2.1** Tratamientos para el diagnóstico estético
- ✓ **2.2** Tipología cutánea
- ✓ **2.3** Manejo de residuos peligrosos
- ✓ **2.4** Inducción a tratamientos faciales

## MÓDULO 3

### 3. PEELING QUÍMICO

- ✓ **3.1** Acné, rosácea y otras patologías inflamatorias
- ✓ **3.2** Tratamientos asociados con combinación de ácidos
- ✓ **3.3** Aparatología facial

## MÓDULO 4

### 4. INTRADERMOTERAPIA Y MESOTERAPIA

- ✓ **4.1** Concepto e historia de la intradermoterapia y mesoterapia
- ✓ **4.2** Tratamientos asociados con combinación de ácidos
- ✓ **4.3** Farmacología para protocolos faciales y corporales
- ✓ **4.4** Complicaciones y precauciones para su uso
- ✓ **4.5** Cicatrización, cuidado avanzado de heridas y su aplicación

## MÓDULO 5

### 5. INTRODUCCIÓN A PROTOCOLOS DE TRATAMIENTO DE OBESIDAD

- ✓ **5.1** Fundamentos de la nutrición
- ✓ **5.2** Anatomía
- ✓ **5.3** Patologías corporales
- ✓ **5.4** Aparatología corporal
- ✓ **5.5** Celulitis
- ✓ **5.6** Estrías
- ✓ **5.7** Adiposidad localizada
- ✓ **5.8** Manejo del paciente con trastornos de ansiedad

## MÓDULO 6

### 6. ABORDAJE DEL PACIENTE EN MEDICINA ESTÉTICA

- ✓ **6.1** Evaluación y manejo del paciente
- ✓ **6.2** Indicaciones, contraindicaciones y efectos secundarios
- ✓ **6.3** Prescripción médica al paciente
- ✓ **6.4** Opciones de manejo y tratamientos
- ✓ **6.5** Bioseguridad

## MÓDULO 7

### 7. TÉCNICA DE SUSTENTACIÓN CON HILOS

- ✓ **7.1** Manejo de material para procedimientos en Medicina Estética
- ✓ **7.2** Hilos de sustentación facial
- ✓ **7.3** Uso y aplicación de hilos
- ✓ **7.4** Áreas estéticas anatómicas de la cara
- ✓ **7.5** Alteraciones del tejido subcutáneo y conjuntivo
- ✓ **7.6** Consecuencias y cuidados estéticos
- ✓ **7.7** Indicaciones, contraindicaciones y efectos secundarios

## MÓDULO 8

### 8. ANESTESIA

- ✓ **8.1** Introducción a la anestesia tópica
- ✓ **8.2** Introducción a la anestesia infiltrada
- ✓ **8.3** Técnicas de anestesia tópica o de superficie
- ✓ **8.4** Toxicidad y efectos adversos de la anestesia
- ✓ **8.5** Indicaciones y contradicción

## MÓDULO 9

### 9. TOXINA BOTULÍNICA

- ✓ **9.1** Aspectos históricos y generalidades de toxina botulínica
- ✓ **9.2** Uso de toxina en la Medicina Estética
- ✓ **9.3** Técnicas de inyección
- ✓ **9.4** Exploración facial
- ✓ **9.5** Arrugas glabellares
- ✓ **9.6** Advertencias y solución a las complicaciones
- ✓ **9.7** Consideraciones anatómicas en las regiones periorbicular

## MÓDULO 10

### 10. RELLENOS FACIALES ABSORBIBLES

- ✓ **10.1** Anatomía facial
- ✓ **10.2** Estructura ósea
- ✓ **10.3** Estructura muscular
- ✓ **10.4** Ligamentos faciales
- ✓ **10.5** Zona de alto riesgo y zonas neutras



## MÓDULO 10

### 10. RELLENOS FÁCILES ABSORBIBLES

- ✓ **10.6** Armonía facial
- ✓ **10.7** Evaluación del perfil facial
- ✓ **10.8** Indicaciones y contraindicaciones
- ✓ **10.9** Selección del material del relleno a implementar
- ✓ **10.10** Efectos adversos de los materiales de relleno
- ✓ **10.11** Uso y prevención

## MÓDULO 11

### 11. FLEBOESTÉTICA Y AFECCIONES LINFÁTICAS

- ✓ **11.1** Anatomía, fisiología y fisiopatología del sistema venoso
- ✓ **11.2** Etiopatogenia de las várices
- ✓ **11.3** Diagnóstico clínica e instrumental
- ✓ **11.4** Tratamiento de la enfermedad crónica venosa
- ✓ **11.5** Diagnóstico y clasificación de los linfedemas
- ✓ **11.6** Tratamiento conservador de linfedema

## MÓDULO 11

### 11. FLEBOESTÉTICA Y AFECCIONES LINFÁTICAS

- ✓ **11.7** Tratamiento conservador de linfedema
- ✓ **11.8** Embriología del tejido adiposo blanco y pardo
- ✓ **11.9** Fisiología del tejido adiposo
- ✓ **11.10** Lipogénesis
- ✓ **11.11** Lipolisis

## MÓDULO 12

### 12. MÉTODOS DE DIAGNÓSTICO EN LAS ALTERACIONES DEL CONTORNO CORPORAL

- ✓ **12.1** Historia clínica
- ✓ **12.2** Antropometría
- ✓ **12.3** Técnicas de imagen aplicadas al estudios del contorno corporal
- ✓ **12.4** Analítica y técnicas complementarias
- ✓ **12.5** Celulitis
- ✓ **12.6** Adiposidades localizadas
- ✓ **12.7** Flacidez

## MÓDULO 12

### 12. MÉTODOS DE DIAGNÓSTICO EN LAS ALTERACIONES DEL CONTORNO CORPORAL

- ✓ **12.8** Flacidez
- ✓ **12.9** Cambios corporales relacionados con el envejecimiento
- ✓ **12.10** Protocolo de tratamientos
- ✓ **12.11** Recomendación para el control de los factores agravantes

## MÓDULO 13

### 13. TERAPIA NEURAL

- ✓ **13.1** Terapia neural
- ✓ **13.2** Historia de la terapia neural
- ✓ **13.3** Recomendaciones generales para el uso de equipo y material para terapia neural
- ✓ **13.5** Consentimiento informado
- ✓ **13.6** Principios científicos de prácticas de la terapia neural
- ✓ **13.7** Física moderna y terapia neural

## 14. APARATOLOGÍA AVANZADA EN MEDICINA ESTÉTICA

- ✓ **14.1** Historia de la aparatología en medicina estética
- ✓ **14.2** Corriente galvánica
- ✓ **14.3** Corrientes variables
- ✓ **14.4** Alta frecuencia
- ✓ **14.5** Ultrasonidos focalizados de alta intensidad
- ✓ **14.6** Radiaciones electromagnéticas
- ✓ **14.7** Radiofrecuencia
- ✓ **14.8** Termo terapia con infrarrojos
- ✓ **14.9** Soft laser
- ✓ **14.10** Presoterapias
- ✓ **14.11** Aparatos de presión de energía positiva y negativa

# MÓDULO 15

Instituto Mexicano Naturales Aín Spa

## 15. TERAPIA CELULAR Y REGENERATIVA

- ✓ **15.1** Fundamentos de la terapia celular
- ✓ **15.2** Ventajas y desventajas
- ✓ **15.3** Aplicación de terapia celular
- ✓ **15.4** Síntomas y sus tratamientos
- ✓ **15.5** Introducción a la cirugía no ablativa
- ✓ **15.6** Ablación de tejidos
- ✓ **15.7** Tipos de ablación existentes
- ✓ **15.8** Riesgos
- ✓ **15.9** Láser ablativo y no ablativo
- ✓ **15.10** Equipos para cirugías

# MÓDULO 16

## 16. EVALUACIÓN

- ✓ Exámen teórico
- ✓ Exámen práctico
- ✓ Examen de evaluación de caso clínico ante paciente real





# Instituto Mexicano Naturales Ain Spa



**FES**  
ZARAGOZA

## **CONTACTO**

[www.imnasmexico.com](http://www.imnasmexico.com)

 55 3431 6258